

## Import údajů do nové ústředny INTEGRA

Import údajů znamená načtení údajů do nové nebo resetované ústředny. Údaje mohou být vytvořeny „offline“ v programu DLOADX nebo můžete použít soubor údajů z předcházející instalace.

### I. Co potřebujete

Pokud chcete provést import údajů, ústřednu série INTEGRA, budete potřebovat:

Zařízení:

- ústřednu INTEGRA, do které mají být importovány údaje,
- počítač se systémem Windows,
- USB-RS převodník pro programování zařízení Satel,
- klávesnice určená pro systém INTEGRA.

Software:

- [DLOADX](#).
- soubor s příslušnými údaji pro ústřednu INTEGRA.

Všechny výše uvedené programy si můžete stáhnout z internetové stránky společnosti [SATEL](#).

### II. Import údajů

#### 1. Použití propojky (jumperu) pro RESET

Součástí balení nové ústředny je propojka (jumper), která slouží pro propojení kontaktů RESET. Vložte ji do konektoru RESET.

#### 2. Připojte ústřednu k počítači

K propojení počítače s převodníkem USB-RS použijte USB kabel. Potom ho připojte do ústředny s vhodným konektorem: světlé jsou určeny pro port RS-232, tmavé pro port RS-232 (TTL).

V průběhu prvního připojení systém Windows rozpozná a nainstaluje ovladač, další spojení jsou automatická.

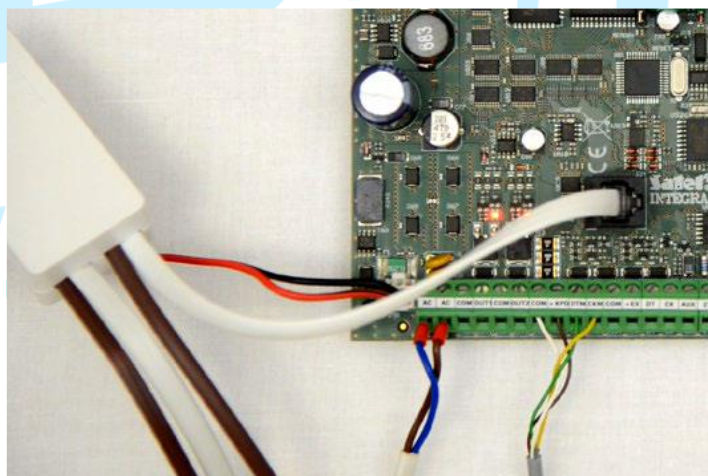

#### 3. Zkontrolujte nastavení portu COM

Po připojení ústředny k počítači stanovte, na kterém portu COM je nainstalovaný převodník USB-RS. Otevřete Ovládací panel, potom Správce zařízení a v něm Porty (COM a LPT). Zde si můžete ověřit, které číslo portu COM bylo přiřazeno převodníku. Tyto informace si zapamatujte.

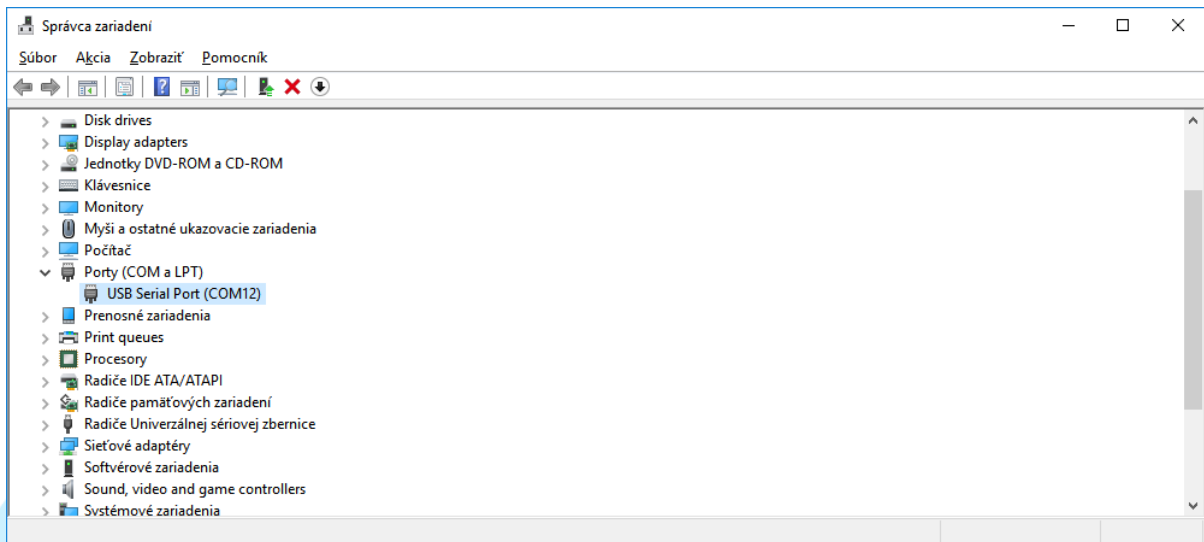

#### 4. Spustíte program DLOADX

Na počítači spustíte program DLOADX, vyberte kartu Soubor – Otevři a vyberte soubor s údaji, které chcete naimportovat do ústředny.

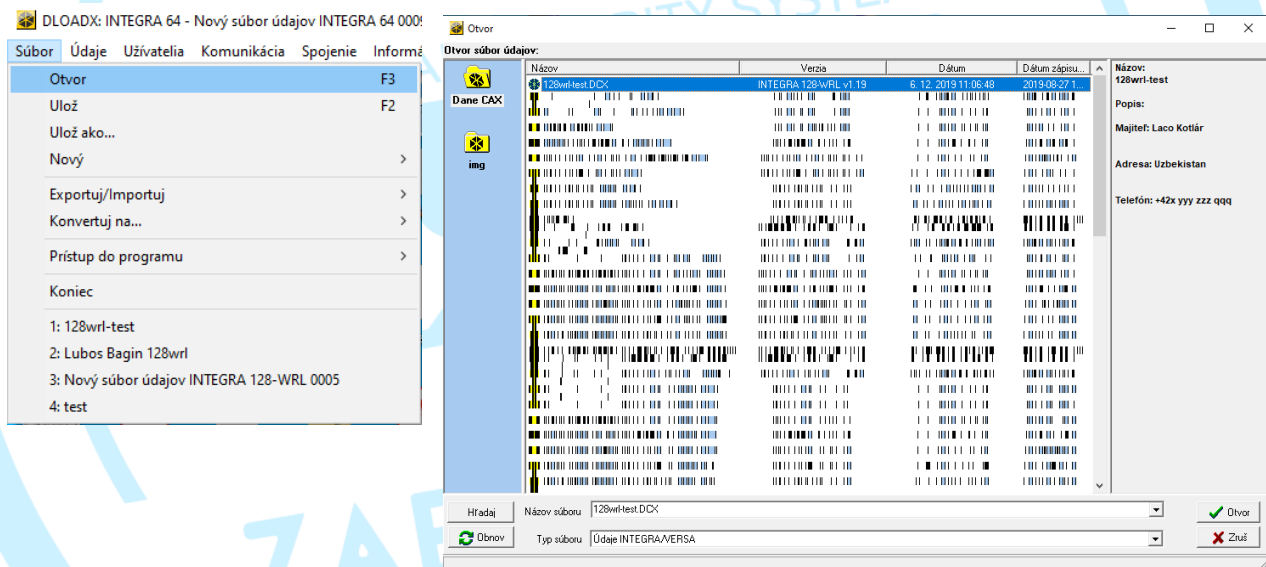

#### 5. Spuštění ústředny

Připojte akumulátor ústředny a napájení 230 V. Po cca 10 sekundách odpojte propojku (jumper) z konektoru RESET. Ústředna naváže spojení s programem DLOADX. Klikněte na OK.

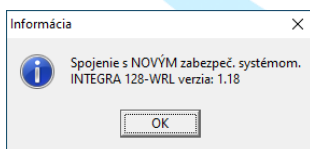

Následně se zobrazí nové okno, kam můžete zadat nový **Název zabezpečovacího systému**.

**Komunikační identifikátory** se stáhnou

z ústředny. Pro import údajů vyberte volbu **Ulož aktuálně otevřené údaje**. Pro identifikaci („přeskenování“) sběrnic povolte volbu **Vykonej identifikaci** a následně klikněte na OK.

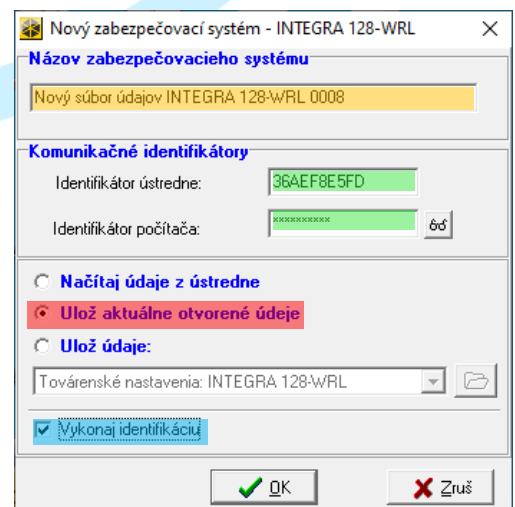

Do ústředny se načítají údaje ze souboru:



Po načtení údajů proběhne identifikace sběrnic:

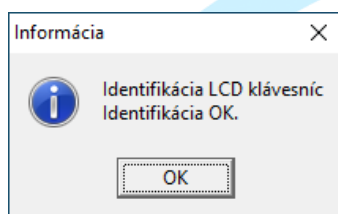

Po tomto kroku jsou v ústředně naimportovány údaje z vámi vybraného souboru.



ZABEZPEČ.TO